

भारत सरकार का व्यय *Expenditure of Government of India*

(₹ करोड़) (In ₹ crore)

		2018-2019 वास्तविक Actuals	2019-2020 बजट अनुमान Budget Estimates	2019-2020 संशोधित अनुमान Revised Estimates	2020-2021 बजट अनुमान Budget Estimates
क. केंद्र का व्यय	A. Centre's Expenditure				
I स्थापना व्यय	I Establishment Expenditure	521247	546296	567133	609585
II केंद्रीय क्षेत्र की योजनाएं/ परियोजनाएं	II Central Sector Schemes/ Projects	638495	870794	773196	831825
III केंद्रीय क्षेत्र का अन्य व्यय जिसमें से ब्याज भुगतान	III Other Central Sector Expenditure of which Interest Payments	677403 582648	772129 660471	741553 625105	887574 708203
ख. अंतरण	B. Transfers				
IV केंद्रीय प्रायोजित योजनाएं	IV Centrally Sponsored Schemes	296029	331610	316816	339894
V वित्त आयोग के अनुदान	V Finance Commission Grants	93704	120466	123710	149925
VI अन्य अनुदान/ऋण/अंतरण	VI Other Grants/Loans/Transfers	88235	145054	176144	223427
कुल जोड़	Grand Total	2315113	2786349	2698552	3042230

सरकार का पूंजीगत व्यय *Capital Expenditure of the Government*

(₹ करोड़) (In ₹ crore)

		2018-2019 वास्तविक Actuals	2019-2020 बजट अनुमान Budget Estimates	2019-2020 संशोधित अनुमान Revised Estimates	2020-2021 बजट अनुमान Budget Estimates
सकल बजटीय सहायता	Gross Budgetary Support	307714	338570	348907	412085
रेल मंत्रालय (आईईबीआर)	Ministry of Railways (IEBR)	80539	94071	88247	90792
आईईबीआर* (रेल मंत्रालय को छोड़कर)	IEBR (excluding Ministry of Railways)	527417	443568	622318	581871
जोड़	Total	915670	876209	1059472	1084748

व्यय की संरचना COMPOSITION OF EXPENDITURE

(₹ in lakh crore)

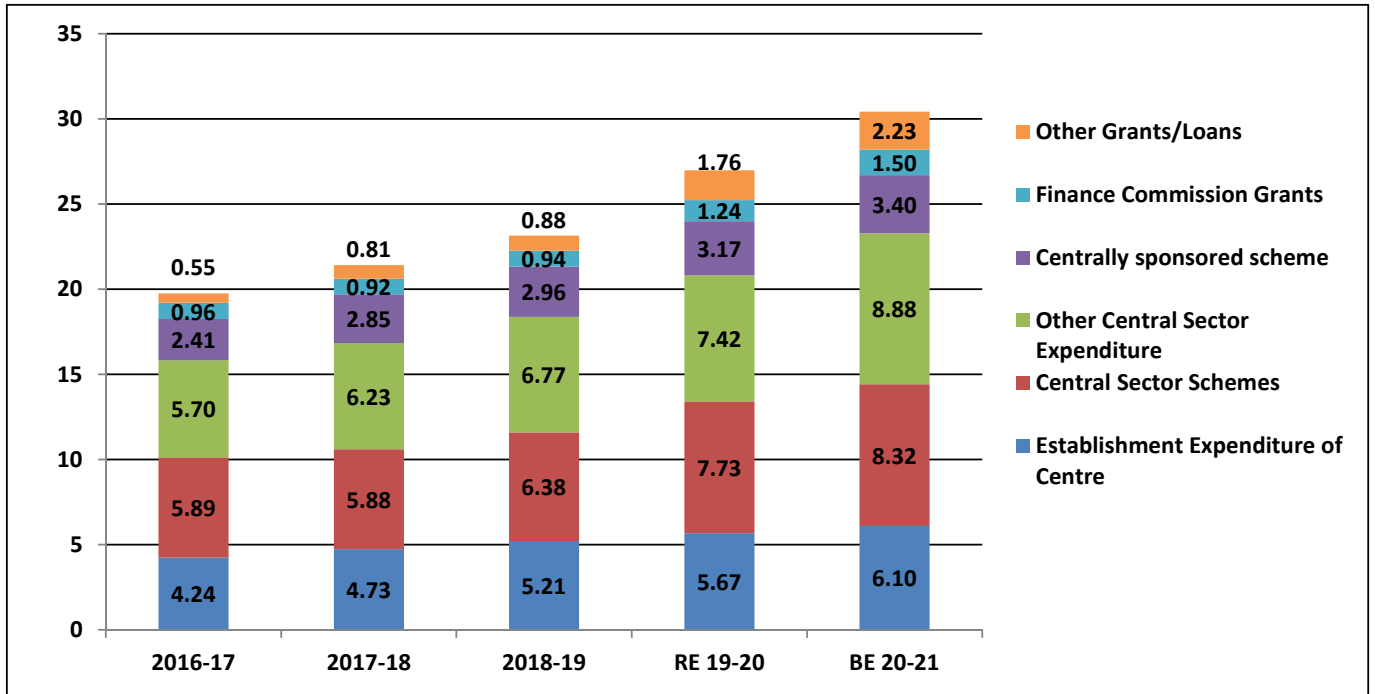

पूंजीगत व्यय की प्रवृत्ति TREND OF CAPITAL EXPENDITURE

(₹ in crore)

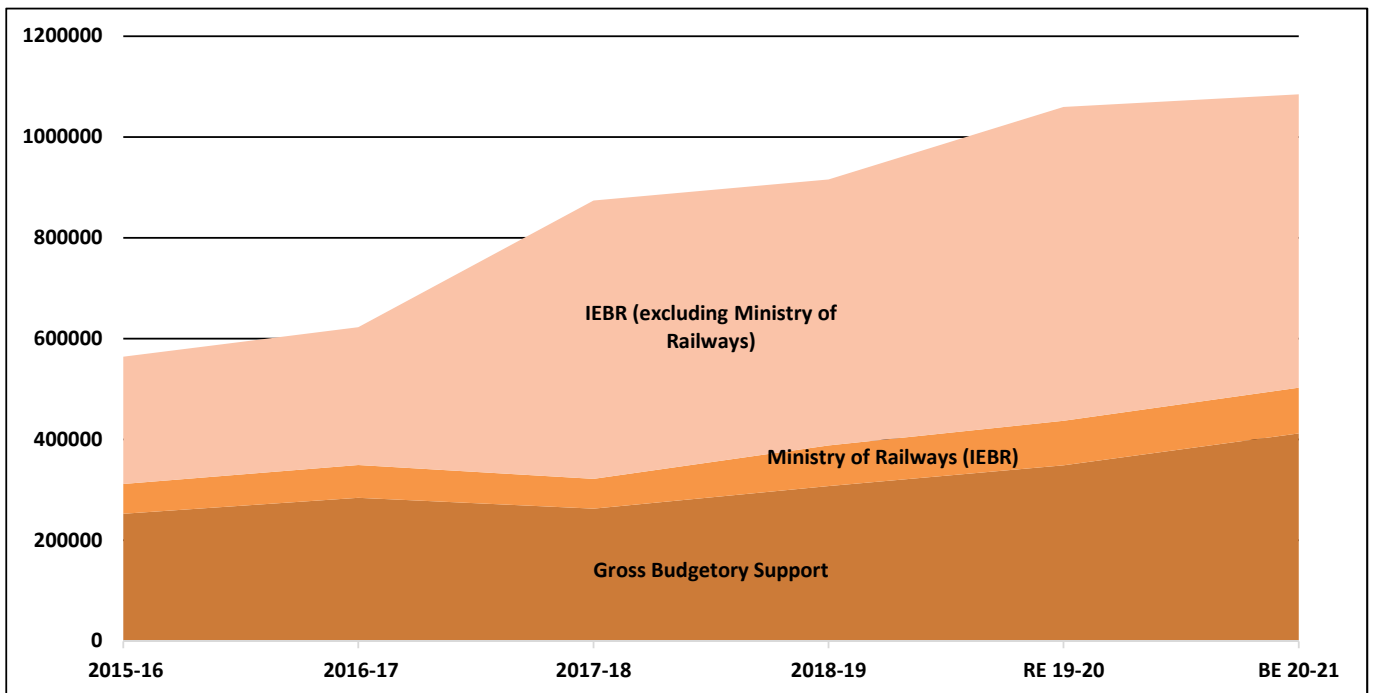

प्रमुख मदों का व्यय *Expenditure of Major Items*

(₹ करोड़) (In ₹ crore)

		2018-2019	2019-2020	2019-2020	2020-2021
		वास्तविक	बजट	संशोधित	बजट
		Actuals	अनुमान Budget Estimates	अनुमान Revised Estimates	अनुमान Budget Estimates
पेंशन	Pension	160211	174300	184147	210682
रक्षा	Defence	290802	305296	316296	323053
सब्सिडी -	Subsidy -				
- उर्वरक	Fertiliser	70605	79996	79998	71309
- खाद्य	Food	101327	184220	108688	115570
- पेट्रोलियम	Petroleum	24837	37478	38569	40915
कृषि और संबद्ध कार्यकलाप	Agriculture and Allied Activities	63259	151518	120835	154775
वाणिज्य और उद्योग	Commerce and Industry	27851	27043	28608	27227
पूर्वोत्तर का विकास	Development of North East	1961	3000	2670	3049
शिक्षा	Education	80345	94854	94854	99312
ऊर्जा	Energy	45461	44638	42458	42725
विदेश	External Affairs	15514	17885	17372	17347
वित्त	Finance	14920	20121	24880	41829
स्वास्थ्य	Health	54477	64999	63830	67484
गृह	Home Affairs	98116	103927	124083	114387
ब्याज	Interest	582648	660471	625105	708203
आईटी और दूरसंचार	IT and Telecom	14868	21783	16000	59349
अन्य	Others	74497	76665	76782	84256
योजना और सांख्यिकी	Planning and Statistics	5322	5814	5811	6094
ग्रामीण विकास	Rural Development	132803	140762	143409	144817
वैज्ञानिक विभाग	Scientific Departments	24755	27431	27694	30023
सामाजिक कल्याण	Social Welfare	43664	50850	48210	53876
कर प्रशासन	Tax Administration	69416	117285	137307	152962
जिसमें से जीएसटी	of which Transfer to				
क्षतिपूर्ति निधि को अंतरण	GST Compensation Fund	54275	101200	121200	135368
राज्यों का अंतरण	Transfer to States	119144	155447	155447	200447
परिवहन	Transport	143626	157437	158207	169637
संघ राज्य क्षेत्र	Union Territories	14073	15098	15026	52864
शहरी विकास	Urban Development	40612	48032	42267	50040
कुल जोड़	Grand Total	2315113	2786349	2698552	3042230

व्यय की संरचना COMPOSITION OF EXPENDITURE

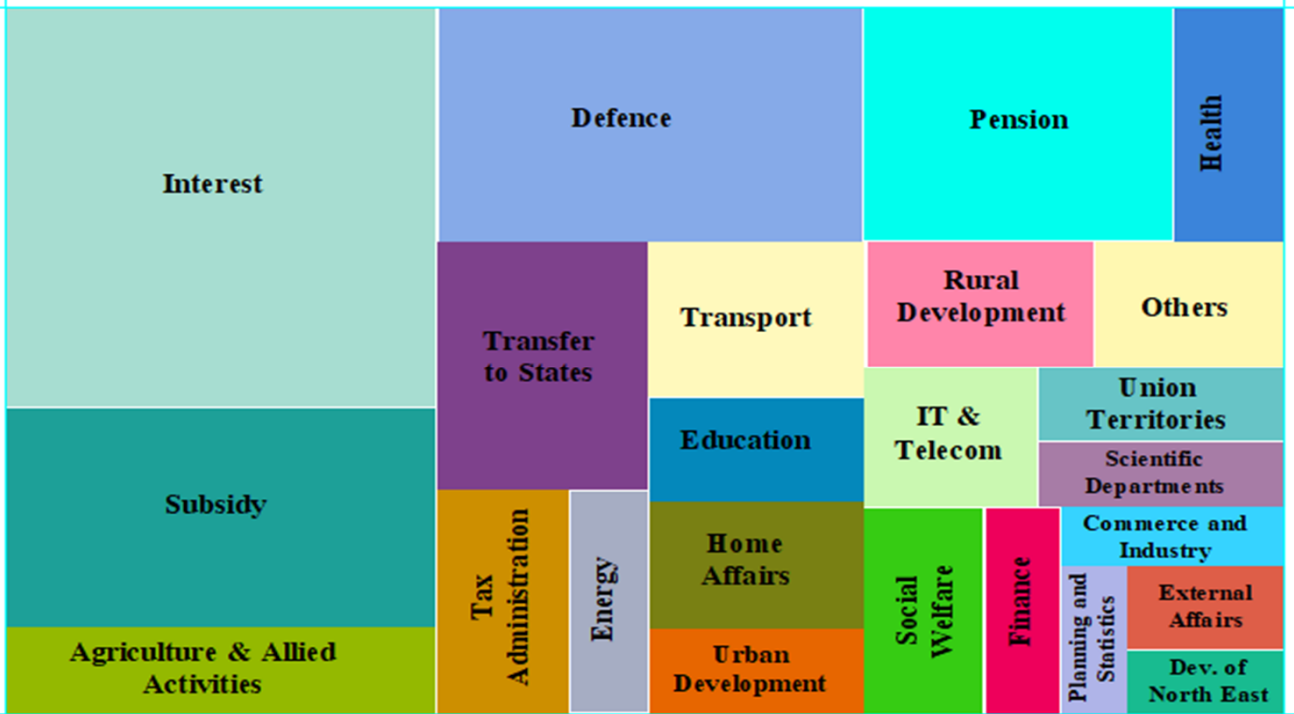

व्यय की प्रमुख मदों की प्रवृत्ति TREND OF MAJOR ITEMS OF EXPENDITURE

